

Bienvenue à l'école !



Guide “pour accompagner  
mon enfant à l'école”



UNIVERSITÉ  
DE LORRAINE



Institut national  
supérieur du professorat  
et de l'éducation  
Académie de Nancy-Metz



# Sommaire

3	École et citoyenneté
4	Fonctionnement de l'école
5	À l'école maternelle
6	À l'école élémentaire
7	L'équipe de l'école
7	La cantine
8	Le matériel scolaire
9	À la maison
9	Le livret scolaire
10	Les aides de l'école
11	Autour de l'école
12	La santé à l'école

**Document conçu par les étudiants du Master 2 Métiers de l'Enseignement, de l'Éducation et de la Formation, parcours IDP, dans le cadre d'un projet commun au service d'une École pour tous.**

INSPÉ de Lorraine, Université de Lorraine

Chef de projet : Sylvie Pierre, maître de conférences en sciences de l'information et de la communication, Université de Lorraine, CREM, INSPE de Lorraine

[sylvie.pierre@univ-lorraine.fr](mailto:sylvie.pierre@univ-lorraine.fr)



UNIVERSITÉ  
DE LORRAINE



Institut national  
supérieur du professorat  
et de l'éducation  
Académie de Nancy-Metz

Avec le soutien financier des crédits du programme Intégration et accès à la nationalité française du ministère de l'Intérieur.



**PRÉFET  
DE MEURTHE-ET-MOSELLE**

*Liberté  
Égalité  
Fraternité*

# École et citoyenneté

L'école a les mêmes valeurs que la République française :

## Liberté

Chacun est libre d'agir et de penser dans le respect des lois.



## Égalité

Femmes et hommes sont égaux en droits.



## Fraternité

Nous faisons partie d'une communauté de citoyens.



La laïcité est un principe de l'école publique :  
séparation de l'État et des religions.

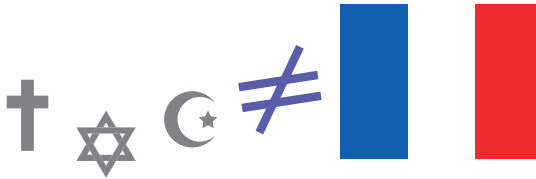

Dans chaque école,  
on trouve la charte de la laïcité.

L'enseignement est :

- gratuit,
- obligatoire de 3 à 16 ans.

Toute l'année, il faut respecter  
les horaires.



# Fonctionnement de l'école

Il y a école:



Mardi Mercredi Jeudi Vendredi

Dans votre école, on va à l'école le mercredi?

Oui  Non

## Les horaires :

Le matin

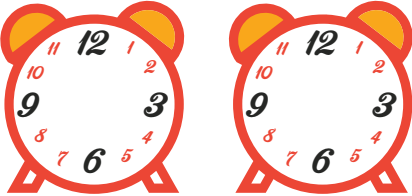

L'après-midi

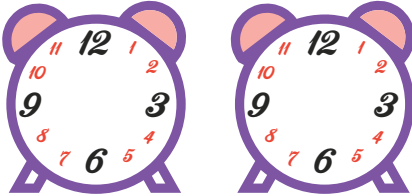

## Les vacances scolaires :

- en automne : .....
- en hiver : .....
- en février : .....
- au printemps : .....
- en été : .....



# À l'école maternelle

On apprend :

- à dessiner
- à parler
- à danser et chanter
- à compter
- à commencer à lire et écrire
- à vivre ensemble



À l'école maternelle, les parents accompagnent et viennent chercher les enfants.

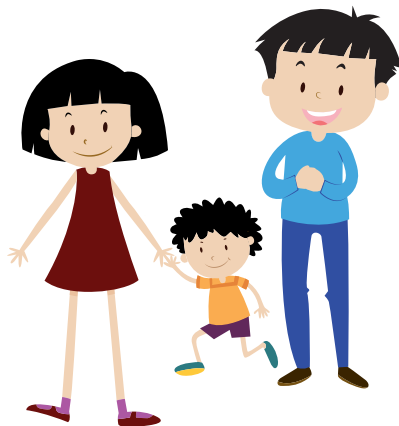

Un autre adulte peut venir chercher votre enfant à l'école avec votre autorisation.

# À l'école élémentaire



On apprend :



- le vivre ensemble

- la citoyenneté

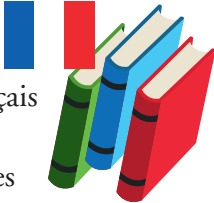

- la lecture, le français

- les mathématiques



- l'anglais/allemand



- les sciences

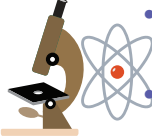

- l'histoire

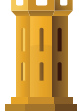

- la géographie



- la musique



- les arts



- le sport



<b>PS</b> petit	<b>MS</b> moyen	<b>GS</b> grand	<b>CP</b>	<b>CE1</b>	<b>CE2</b>	<b>CM1</b>	<b>CM2</b>	<b>6<sup>e</sup></b>
<b>cycle 1</b>			<b>cycle 2</b>			<b>cycle 3</b>		
3 ans	4 ans	5 ans	6 ans	7 ans	8 ans	9 ans	10 ans	11 ans
<b>école maternelle</b>			<b>école élémentaire</b>				<b>collège</b>	

# L'équipe de l'école

Si vous avez des questions, vous pouvez contacter l'équipe au :



**L'ATSEM** est un agent spécialisé des écoles maternelles.

**L'AESH** est un accompagnant des élèves en situation de handicap.

directeur/trice	enseignant(e)	ATSEM	AESH
enseignant(e) spécialisé(e)	infirmier(e) scolaire		

À midi, votre enfant peut déjeuner :

- à la maison
- ou
- à la cantine

## La cantine

La cantine est payante  
(des aides sont possibles).

Pour inscrire votre  
enfant à la cantine,  
il faut aller à la mairie.

## La cantine



# Le matériel scolaire

Voici ce dont votre enfant a besoin pour l'école :



- Un cartable et une trousse



- Une ardoise et son feutre



- Des crayons de couleur

- Le contenu de la trousse (stylo, ciseaux, crayon de papier, colle, règle, taille crayon)

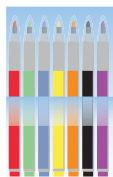

- Des feutres



- Un maillot de bain pour la piscine



- Des cahiers



- Des chaussures de sport



L'école prête des livres pendant l'année scolaire.



## À la maison



Votre enfant apprend aussi à la maison.  
L'éducation de votre enfant dépend de l'école mais également de vous.

## Le livret scolaire

LSU (Livret Scolaire Unique) du CP à la 3<sup>e</sup>

Le livret scolaire est remis aux parents 2 à 3 fois par an.



Le livret présente l'évolution scolaire de votre enfant.

# Les aides de l'école

Les enseignant(e)s proposent différentes aides aux élèves pendant ou après l'école, avec l'accord des parents :

- APC (Activités Pédagogiques Complémentaires)
- RASED (Réseau d'Aides Spécialisées aux Élèves en Difficulté)
- Stage de réussite (CM1-CM2)
- Accompagnement éducatif (aide aux devoirs)



# Autour de l'école

Votre enfant peut faire des activités le soir après l'école, les mercredis et pendant les vacances scolaires, avec les copains ou en famille.



- Bibliothèque • Médiathèque
- MJC • Centre sociaux • Associations

Votre enfant peut participer à des activités (sports, loisirs, arts...). Des aides sont possibles. A la bibliothèque, vous pouvez passer du temps à lire, vous pouvez emprunter gratuitement des livres/CD/DVD.

- En famille, vous jouez, bricolez, créez avec votre enfant.

- Périscolaire municipal/ associatif
- Aide aux devoirs

- École



# La santé à l'école

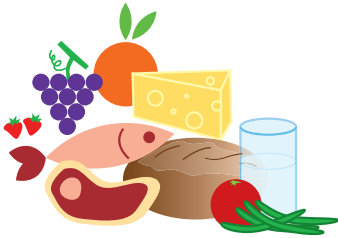

- Une alimentation équilibrée (fruits, légumes, produits laitiers...)



- Une qualité de sommeil



- Le soin du corps (laver ses mains, brosser ses dents, prendre sa douche...)



- Le sport (course, natation, gymnastique...)



- 11 vaccins sont obligatoires

Contact médecin ou infirmier(e) scolaire : .....

