



LA RÉSIDENCE
EN IMAGES
& REVUE DE
PRESSE

MARINE RIVOAL
À L'INSPÉ DE
LORRAINE

Aide aux résidences d'auteurs-associés
16 janvier - 16 mars 2023



L'atelier de la résidence

Marine Rivoal rencontre les étudiants de Montigny-Lès-Metz qui lui présentent les travaux qu'ils ont réalisés autour de ses ouvrages.



Marine Rivoal propose des ateliers d'écriture et de gravure aux étudiants en Master MEEF et aux fonctionnaires stagiaires.





La vitrine de la librairie *le préau* à Metz met à l'honneur le livre *Magma* avec une installation réalisée par l'autrice.

Rencontre et atelier au
Centre d'art contemporain
la synagogue de Delme





Marine rencontre des tout-petits et leurs familles à la médiathèque des Brasseries de Maxéville.



Les bibliothécaires du réseau de lecture publique du département 54 suivent un atelier imaginé par Marine Rivoal et visite son exposition.

Marine Rivoal rencontre les étudiants de Sarreguemines.



Le gâteau réalisé par une étudiante imite à la perfection la couverture du livre à moi !



Inauguration au Préau de l'exposition de Marine Rivoal *Ras des pâquerettes*.





L'exposition présente 40 gravures originales issues de quatre albums de Marive Rivoal édités aux éditions du Rouergue, deux vitrines présentant les différentes étapes de création de ces ouvrages *Magma* et *à moi!* et une fresque murale peinte.



Près de 500 scolaires ont suivi une médiation et un atelier de création au cœur de l'exposition de Marine Rivoal.



Marine Rivoal
intervenant dans
les classes de nos
fonctionnaires-
stagiaires.



Expositions *hors les murs* dans les BU des 5 campus de l'INSPÉ de Lorraine (Bar-le-Duc/Épinal/Maxéville/Metz-Montigny/Sarreguemines) des projets de collaboration de Marine Rivoal.



Bar-le-Duc



Maxéville



Met-Montigny

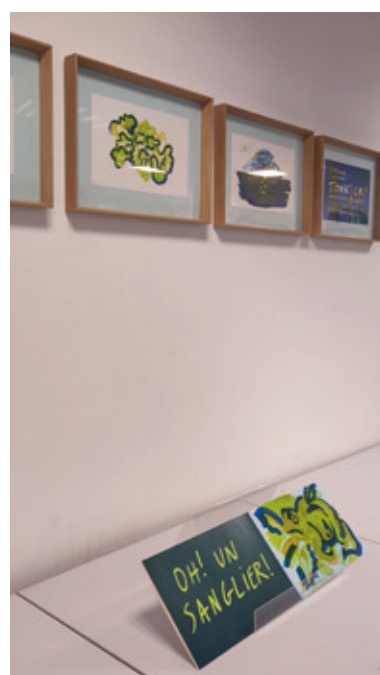

Sarreguemines



Épinal

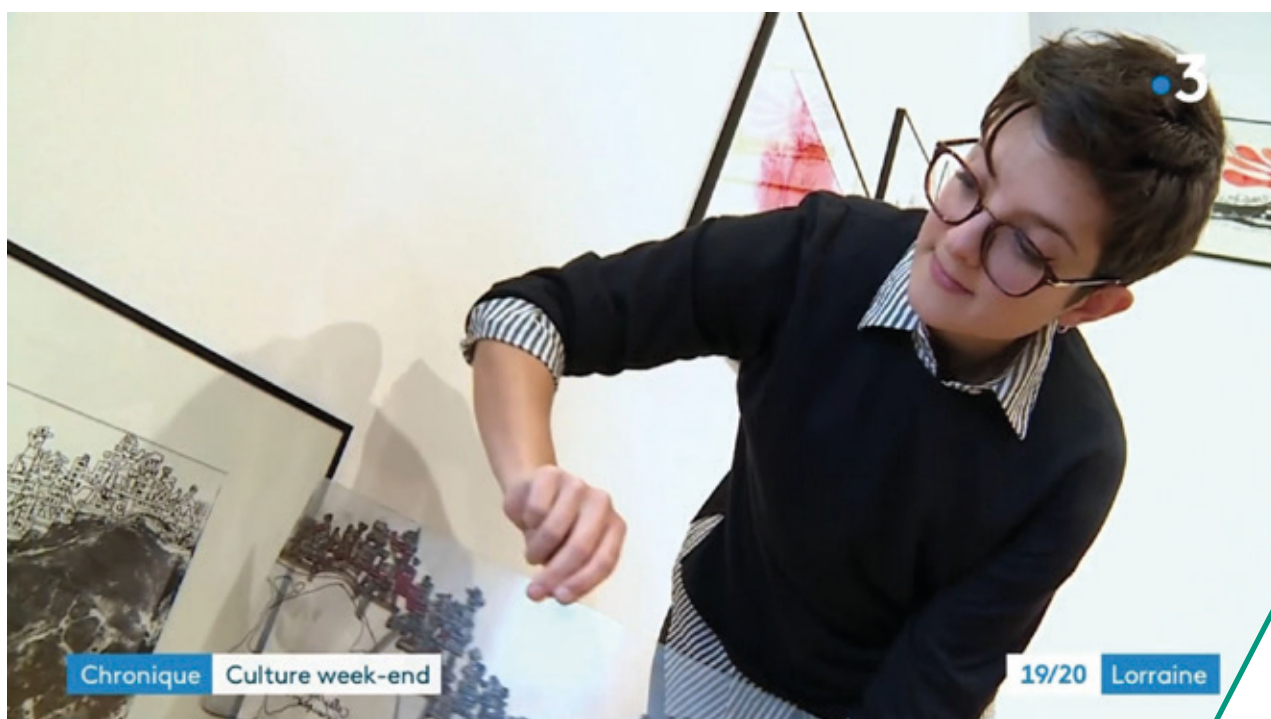

LA REVUE DE PRESSE / WEB

Aide aux résidences d'auteurs-associés
16 janvier - 16 mars 2023

MAXÉVILLE

Exposition au Préau : « Ras des pâquerettes »



Exposition « Ras des pâquerettes » au Préau jusqu'au 7 avril. Photo ER/DR

En parallèle à sa résidence d'autrice de deux mois à l'INSPé de Lorraine, où elle souhaite travailler sur une nouvelle technique, Marine Rivoal expose les originaux des albums « Trois Petits Oois », « Un Nom de bête féroce », « A moi » et « Magma ». Ses albums à destination de la jeunesse ont été de nombreuses fois récompensés par des prix prestigieux. Elle utilise exclusivement des techniques de gravure, ce qui leur confère une esthétique et une poésie unique.

Martine Rivoal creuse du métal, du bois, du plastique, du carton et c'est en véritable chercheuse qu'elle explore, triture, encre, colle ou même scotche pour réaliser des originaux qui sont autant d'estampes.

➔ Jusqu'au 7 avril, tous les jours, sauf le samedi et dimanche, de 8 h à 17 h, Galerie Le Préau, 5, rue Paul-Richard. Entrée gratuite.

MAXÉVILLE

Des talents de graveurs à la taille-douce se révèlent

Ce mercredi 15 février, la médiathèque des brasseries, en partenariat avec la MJC Massinon, proposait un atelier de gravure à la taille-douce, animé par Marine Rivoal, illustratrice actuellement en résidence à l'Inspé-Université de Lorraine. L'atelier a fait le plein et a même dû refuser des inscriptions.

Les jeunes participants, et les adultes inscrits, ont pu découvrir cette technique de gravure,

basée pour l'occasion sur des matériaux de récupération : des cartons de briques de lait, des journaux, des stylos bic usagés. Une fois la gravure réalisée, la peinture grasse est tartinée sur le carton, puis passée dans un bain, avant d'être pressée dans un laminoir à pâtes. Enfants et adultes étaient très concentrés sur leur œuvre et ont suivi avec beaucoup d'attention toutes les étapes de cette technique artistique.



Marine Rivoal supervise les dernières étapes du processus.

MAXÉVILLE

Des illustrations fleurissent dans les rues de la ville

Elles sont signées Marine Rivoal, auteure illustratrice, en résidence actuellement à l'Institut national supérieur du professorat et de l'éducation (INSPé) de l'Université de Lorraine.

Les Maxévillois ont eu la surprise de découvrir, ces derniers jours, collées sur les murs de la ville, une dizaine de illustrations, reproduites en format XXL, signées Marine Rivoal, auteure illustratrice, actuellement en résidence à l'INSPé.

Diplômée de l'École supérieure des arts et industries graphiques de Paris et de l'École supérieure des arts décoratifs de Strasbourg, Marine Rivoal a réalisé plusieurs albums pour les tout-petits, parmi lesquels Cui-cui, Trois Petits Pois ou encore Magma, qui lui permettent de figurer aujourd'hui parmi les auteurs les plus prestigieux dans le domaine de la littérature de jeunesse.

Sa résidence à l'INSPé de



Des illustrations en format XXL de Marine Rivoal sur les murs de la ville.

Lorraine lui permet de travailler sereinement à la réalisation de son prochain livre. L'occasion pour elle de faire de nombreuses rencontres, notamment, parmi les étudiants et les enseignants.

Dans le cadre de cette résidence, une exposition intitulée « Au ras des pâquerettes » dans la galerie d'art « Le Préau » à Maxéville et une exposition hors-murs au sein des cinq Bibliothèques Universitaires des sites de formation de Bar-le-Duc, Epinal, Maxéville, Metz et Sarreguemines, permettront au public de découvrir, pendant quelques semaines encore, sur l'ensemble du territoire lorrain, le travail de l'artiste, notamment, dans le domaine de la gravure.

Au ras des pâquerettes

L'exposition « Au Ras des pâquerettes » est ouverte au public au Préau des Arts de l'INSPé de Lorraine, 5 rue Paul-Richard à Maxéville, de 8 h à 18 h, du lundi au vendredi jusqu'au 7 avril. Ouverture exceptionnelle le samedi 18 mars. Entrée gratuite.

https://france3-regions.francetvinfo.fr/grand-est/programmes/france-3_grand-est_jt-19-20-lorraine?id=4470028
(entre 19:37 et 21:24)





À la une Actualités

Résidence d'auteure : venez rencontrer Marine Rivoal !

1 mars 2023

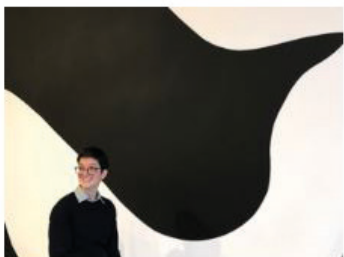

Après Loren Capelli en 2021 et Anne Zeum en 2022, Le Préau (Tirapé de Maxville) accueille actuellement l'auteure et illustratrice Marine Rivoal, pour une Résidence de création et de médiations, ainsi que des expositions et des rencontres avec un large public.



Dans ce cadre, vous pouvez venir à la rencontre de Marine Rivoal cette semaine, elle sera en séance de dédicaces :

- MERCREDI 1er MARS 2023, à partir de 15 heures
à METZ, à la librairie Le Préau, 11 rue Taison.
- SAMEDI 4 MARS 2023, à partir de 15 heures
à NANCY, à la librairie L'Autre Rive, 19 rue du Pont Mouja.

FACTUEL / UNIVERSITÉ DE LORRAINE
<https://factuel.univ-lorraine.fr/node/21967>

EN CE MOMENT

L'UL by Margeaux, étudiante à la faculté d'odontologie

Élections universitaires

Égalité, diversité

NOS CAMPUS |

Marine Rivoal en Lorraine

Révision publiée

Publié le 20/12/2022 - Mis à jour le 16/01/2023



L'artiste Marine Rivoal est accueillie en Résidence de création et de médiations en Lorraine à partir de janvier 2023 : expositions, rencontres, dédicaces, conférences ; elle a deux mois pour travailler à son prochain livre jeunesse, découvrir la région, montrer son travail à un large public et vous rencontrer.

Marine Rivoal est une auteure-illustratrice diplômée de l'École Estienne à Paris et des Arts Décoratifs de Strasbourg. Ses albums à destination de la jeunesse ont été de nombreuses fois récompensés par des prix prestigieux. Édités au Rouergue, Trois petits pois et Cui Cui remportent le prix «Premières Pages» et Un nom de bête féroce une nomination pour la «Pépite Livre illustré» du Salon du livre de Montreuil. Ce vif succès public et critique

démontre avant tout la singularité dont fait preuve l'illustratrice avec l'empreinte au cœur de son travail. Ainsi, elle utilise exclusivement des techniques de gravure dans chaque album, ce qui leur confère une esthétique et une poésie unique. Marine Rivoal creuse du métal, du bois, du plastique, du carton et c'est en véritable chercheuse qu'elle explore, triture, encre, colle ou même scotch pour réaliser des originaux qui sont autant d'estampes. En parallèle de sa résidence de création et de médiations de deux mois à l'INSPE de Lorraine où elle souhaite travailler sur une nouvelle technique, elle expose au Préau les originaux de ses albums "Trois petits pois", "Un nom de bête féroce", "à moi" et "Magma". Elle exposera également dans les cinq BU de l'INSPE des projets en collaboration avec d'autres artistes.

POUR EN SAVOIR PLUS :

à propos de la Résidence : <https://u21.fr/rivoal>

à propos des expos : <https://u21.fr/raparettas>

Contact : inspe-residence-contact@univ-lorraine.fr

RECHERCHER SUR FACTUEL

Rechercher OK

Vous avez une actualité à partager ? Étudiant, personnel de l'Université de Lorraine, vous pouvez [contribuer à Factuel](#)

SAVE THE DATE



[Colloque] Anniversaire des 50 ans du LEMTA



Job dating alternance (100% virtuel) : trouvez votre contrat !



Job dating alternance (100% virtuel) : trouvez votre contrat !



[PROJET'S REAL'S] Avant Première et coulisses d'une production étudiante



HORS LES MURS... HORS LES MURS...

Marine RIVOAL

exporte ses illustrations dans les rues de Maxéville !

En plus de sa résidence au Préau, la jeune auteure illustratrice, en lien avec les services de la ville, a sélectionné une dizaine d'illustration, reproduites format XXL, afin d'être collées sur les murs de Maxéville. Une façon de s'approprier l'espace urbain et de colorer la ville à sa façon.

Les avez-vous croisés sur votre chemin ?

«Raz les pâquerettes»

En parallèle de sa résidence d'auteure illustratrice à l'INSPE de Lorraine, Marine expose des originaux au Préau ainsi que dans les 5 Bibliothèques Municipales de l'INSPE de Lorraine (Bar-le-Duc / Epinal / Maxéville / Metz / Sarreguemines)

Exposition jusqu'au 7 avril 2023
 Ouverture exceptionnelle le samedi 18 mars

LE PREAU
 Préau des Arts - INSPE de Lorraine
 5 rue Paul Richard à Maxéville
 Gratuit - Ouvert au public de 9h à 18h du lundi au vendredi

© Marine Rivoal - Tous droits réservés - Toute réimpression est interdite

L'Artiste en quelques mots

Marine Rivoal est une auteure-illustratrice diplômée de l'École Estienne de Paris et des Arts Décoratifs de Strasbourg. Elle a réalisé plusieurs albums de jeunesse et certains ont été récompensés par des prix prestigieux.

Passionnée par la gravure, elle en fait sa marque de fabrique. Armée de ses outils tranchants, Marine creuse différents matériaux comme le bois, le métal ou encore le plastique.

Le processus de gravure est une technique qui consiste à creuser une matrice (ici une plaque de métal) qui sera encreée puis passée sous presse.

L'impression réalisée est appelée estampe.

Pour découvrir ses travaux :
 Site internet : www.marinerivoal.com
 Instagram : [marinerivoal_illustration](https://www.instagram.com/marinerivoal_illustration)

/ 3



VILLE DE MAXÉVILLE
<https://maxeville.fr/index.php/atelier-gravure-avec-marine-rivoal/>



Vous êtes ici : [Accueil](#) > [Agenda](#) > Rencontre avec Marine Rivoal, illustratrice

Agenda

RENCONTRE AVEC MARINE RIVOAL, ILLUSTRATRICE



Date : 16 mars 2023 de 9 à 12 heures

Lieu : INSPE Lorraine à Maxéville

Programme : Tous les ans, l'INSPE reçoit pendant plusieurs semaines une illustratrice en résidence afin de sensibiliser les futur.e.s professeur.e.s des écoles à la richesse de l'illustration dans les albums jeunesse. En 2023, c'est Marine Rivoal qui est accueillie et nous vous proposons une matinée de rencontre et d'échange autour de son travail et de ses albums. Ce sera aussi l'occasion d'expérimenter la rencontre avec une artiste à travers un atelier pratique.

Intervenante : Marine Rivoal

Effectif : 12 personnes

Date limite d'inscription : 25 février

Remarque : Pour découvrir le travail de Marine Rivoal, faites un petit tour sur son [site](#)

[Se préinscrire](#)

Catégorie Formations

📅 Le jeudi 16 mars 2023 de 09:00 à 12:00

Local

SPECTACLES

<https://s-mags.fr/evenements/marine-rivoal/>

Magazine Spectacles

Actualités Près de chez vous Culture Loisirs Pratique Lire Spectacles Jeux

MEURTHE-ET-MOSELLE

Marine Rivoal

En résidence de création et de médiations en Lorraine depuis janvier, l'auteure-illustratrice expose les originaux des albums *Trois petits pois*, *Un nom de bête féroce*, *À moi !* et *Magma*.

Jusqu'au 7 avril

| Catégorie | Horaires | Lieu | Organisateur |
|------------|----------------------------------|------------------------------------------------------------------------------------|----------------------------------|
| Exposition | 6 janvier 2023 / 7 avril 2023 | Le Préau INSPE de Lorraine - 5 rue Paul Richard 54330 MAXÉVILLE | Le Préau Site internet |

MAXÉVILLE

Le Préau

INSPE de Lorraine - 5 rue Paul Richard
inspe.univ-lorraine.fr

Marine Rivoal

En résidence de création et de médiations en Lorraine depuis janvier, l'auteure-illustratrice expose les originaux des albums *Trois petits pois*, *Un nom de bête féroce*, *À moi !* et *Magma*.

Jusqu'au 7 avril



galerie_preau
Le Préau - Galerie d'art contemporain

galerie_preau Après @lorencepelli en 2021 et @annebeum en 2022, nous sommes heureux et impatients de recevoir @marinrivoal_illustration en Résidence en 2023 ! RIV dès le 12 janvier prochain pour le vernissage de l'exposition RAS DES PÂQUERETTES 🍷

—
Hélène Boulanger, Présidente de l'Université de Lorraine
Fabien Schneider, Directeur de l'INSPÉ de Lorraine
Christophe Chosent, Maire de Mauville
ont le plaisir de vous inviter à l'exposition

RAS DES PÂQUERETTES
de Marine RIVOAL

> Vernissage : en présence de l'artiste, jeudi 12 janvier 2023, 18h
> Exposition ouverte à tout public : du 13 janvier au 7 avril 2023 (lundis-vendredis, 8h-17h)

Marine Rivoal est une auteure-illustratrice diplômée de l'École Estienne à Paris et des Arts Décoratifs de Strasbourg. Ses albums à destination de la jeunesse ont été de nombreuses fois récompensés par des prix prestigieux. Edités au Rouergue, Trois petits pois et Cui Cui remportant le prix «Premières Pages» et Un nom de bête féroce une nomination pour la «Répète Livre Illustré» du Salon du Livre de Montreuil. Ce vif succès public et critique démontre avant tout la singularité dont fait preuve l'illustratrice avec l'empreinte au cœur de son travail. Ainsi, elle utilise exclusivement des techniques de gravure dans chaque album, ce qui leur confère une esthétique et une poésie unique. Marine Rivoal creuse du métal, du bois, du plastique, du carton et met en véritable merveilleuse alliance trépas et

[Voir les statistiques](#) [Boucler la publication](#)

👍 Aimé par lorencepelli et 47 autres personnes
DÉCEMBRE 19 2022

🗨️ Ajouter un commentaire... [Publier](#)

Expositions · 18 sem

**Prochainement une exposition personnelle à la galerie @galerie_preau !
Chance & joie !**

galerie_preau
Un avant-goût de l'exposition de **MARINRIVOAL_ILLUSTRATION**

*"Un nom de bête féroce"
de Jean-Baptiste Labruno et
Marine Rivoal
Éditions du Rouergue, 2020*

galerie_preau
Le Préau - Galerie d'art contemporain

👍 Aimé par ju_point.final et 71 autres personnes

galerie_preau 🙌 UN GRAND MERCI ! à toutes celles et tous ceux qui étaient présents hier au vernissage de l'exposition de Marine Rivoal : RAS DES PÂQUERETTES. Venez découvrir l'exposition à la galerie Le Préau du lundi au vendredi, de 8h à 17h. Et bientôt dans vos 5 BU INSPÉ 🍷

📷 Merci à Julien Drapier pour les photos
© INSPÉ de Lorraine, tous droits réservés

* Plus d'infos sur l'exposition : <https://ju2l.fr/paquerettes>

galerie_preau
Le Préau - Galerie d'art contemporain

👍 Aimé par ju_point.final et 42 autres personnes

galerie_preau Et c'est parti pour les visites et ateliers de pratique artistique avec les classes ! Ce matin, c'est l'école Stanislas qui est venue jusqu'à nous avec la classe des MS et GS d'Isabelle Laventure. Bienvenue! #lepreau #marinrivoal #rasdespaquerettes #EAC



marinerivoal_illustration

marinerivoal_illustration Les classes visitent mon exposition "Ras des pâquerettes" au Préau de l'INSPE de Maxéville. L'occasion de faire parler les plus petits avec un accrochage pensé pour eux. Visitez cette expo avec un médiateur, ou l'école !

📍 @galerie_preau

Reposition #illustration #burgunduness #marinerivoal #bookstagram

11 jan

kakifri ❤️
11 jan · Répondre

rox.chanelon.ox 🥰🥰
11 jan · 1 j'aime · Répondre

lepetitbier ❤️❤️
11 jan · 1 j'aime · Répondre

— Afficher les réponses (5)

📍 Aimé par maudquely et 100 autres personnes
19/03/21

Ajouter un commentaire... Publier

univlorraine_12u

[RÉSIDENCE D'AUTEURS]
Marine Rivoal
16 janvier au 16 mars
INSPE, Maxéville

[U2L.FR](https://u2l.fr)

Pendant sa présence en Lorraine, Marine RIVOAL dispose d'un atelier (à l'INSPE, campus de Maxéville) pour mener à bien un projet de création (70% du temps de sa résidence). Par ailleurs, des actions de médiation (30% du temps de résidence) sont mises en œuvre sur plusieurs campus de l'INSPE de Lorraine et dans des structures partenaires du projet (bibliothèques, médiathèques, crèches...)

Expositions_12

Exposition Ras des pâquerettes à la @galerie_preau @inspelorraine

Un accrochage au niveau des enfants qui facilite la visite pour les plus petits !

marinerivoal_illustration 4 min

Découverte de nouveaux outils à la pointe de la technologie pour les futurs enseignants de l'INSPE Lorraine.

Grave avec ton économme...



galerie_preau
Le Préau - Galerie d'art contemporain

galerie_preau ☀️ En cette matinée ensoleillée, @galerie_preau a accueilli les petits et grands de l'école maternelle du Charmois de la @villedevandoeuvre. Les élèves avaient rencontré notre artiste en #résidence @marinerivoal_illustration début mars. Aujourd'hui, parmi les gravures, ils ont participé à un jeu de piste organisé par leur enseignante Marion Derrieu, Fonctionnaire-Stagiaire (accompagnée de Frédérique Fisson, PEMF).

#EAC #residencemarinerivoal #marinerivoal #albumjeunesse #gravure @univlorraine @acnancymetz

4 sem

marinerivoal_illustration J'adore, merci !
4 sem · 1 j'aime · Répondre

Voir les statistiques [Booster la publication](#)

📍 Aimé par maudquely et 32 autres personnes
MARS 23



inspelorraine

inspelorraine Retour en images : notre artiste en résidence @marinerivoal_illustration est allée rencontrer les classes de 3 fonctionnaires stagiaires d'écoles du @departement54

- Marion Derrien à l'école maternelle d'application du Charmois @villedevandoeure
- Sophie-Charlotte Jung et Thomas Clause à l'école maternelle d'application de Soudomville @villedenancy

👉 Temps d'échange avec les élèves autour du métier d'auteur-illustrateur puis ateliers de pratique sur les animaux très appréciés des enfants (en lien avec le livre de Marine Rivoal travaillé en amont dans la classe - "Cui-oui" et "À moi" @éditions_du_rouvergue_jeunesse)

#EAC @acnancymetz #residencemarineroivoal #marinerivoal #albumjeunesse #gravure @univlorraine

7 sem

[Voir les statistiques](#)

👍👏👤 Aimé par ju.point.final et 19 autres personnes

🗨️ Ajouter un commentaire... [Publier](#)



inspelorraine
Le Préau - Galerie d'art contemporain

inspelorraine #residence @marinerivoal_illustration a rencontré des bibliothécaires du @departement54 à la @galerie_preau pour leur présenter son travail d'autrice-illustratrice, son univers si singulier au travers de ses 4 albums, ses différentes techniques de création dont le tampon, qu'ils ont ensuite expérimenté en atelier !

#litteraturejeunesse #album #tampon #albumjeunesse

6 sem

[Voir les statistiques](#)

👍👏👤 Aimé par galerie_preau et 16 autres personnes

🗨️ Ajouter un commentaire... [Publier](#)



inspelorraine

inspelorraine @marinerivoal_illustration est allée à la rencontre de nos étudiant.e.s du campus de Ville de Sarreguemines, l'occasion pour elle de leur présenter et d'échanger sur toutes les facettes de son travail d'autrice-illustratrice et les possibilités de collaboration entre professeur.e.s des écoles & artistes

👏 Bravo et merci à Nawel d'avoir confectionné ce magnifique et délicieux gâteau, réplique parfaite de la couverture du livre "À moi" de Marine Rivoal (album jeunesse édité aux Éditions du Rouvergue Jeunesse en septembre 2018)

En savoir plus sur la #residence 📄 <http://u2l.fr/rivoal>

@univlorraine #EAC

Modifié · 10 sem

[Voir les statistiques](#)

👍👏👤 Aimé par galerie_preau et 15 autres personnes

🗨️ Ajouter un commentaire... [Publier](#)

Association Caranusca
20 février · 🌐

🔔 A ne pas manquer ! Exposition "Ras des pâquerettes" de Marine Rivoal

Marine Rivoal expose à Maxéville les originaux des albums "Trois petits pois", "Un nom de bête féroce", "À moi" et "Magma".

Marine Rivoal est une auteure-illustratrice diplômée de l'École Estienne à Paris et des Arts Décoratifs de Strasbourg. Ses albums à destination de la jeunesse ont été de nombreuses fois récompensés par des prix prestigieux. Édités au Rouergue, "Trois petits pois" et "Cui Cui" remportent le prix «Premières Pages» et "Un nom de bête féroce" une nomination pour la «Pépîte Livre illustré» du Salon du livre de Montreuil.

📍 Son exposition "Ras des pâquerettes" est à découvrir à la galerie Le Préau à Maxéville jusqu'au 7 avril 2023 !

[Le Préau - Galerie d'art contemporain](#)

#exposition #auteurillustrateur #auteure #autrice #auteureillustratrice #meurtheetmoselle #grandest

Le Préau - Galerie d'art contemporain est à Le Préau - Galerie d'art ...
contemporain.

Publié par Marie L'etang · 16 h · Maxéville · 🌐

Merci pour sa fidélité au Préau à Grégoire Petitjean du Collège La fontaine (Laxou) qui est venu aujourd'hui avec sa classe voir l'exposition "Ras des pâquerettes" de Marine Rivoal.

Médiation sensorielle adaptée au public, et atelier de pratique artistique conçus et assurés par Virginie Galilé et Margot Laporte, étudiantes en master MEEF Ingénierie pédagogique de Montigny-lès-Metz.

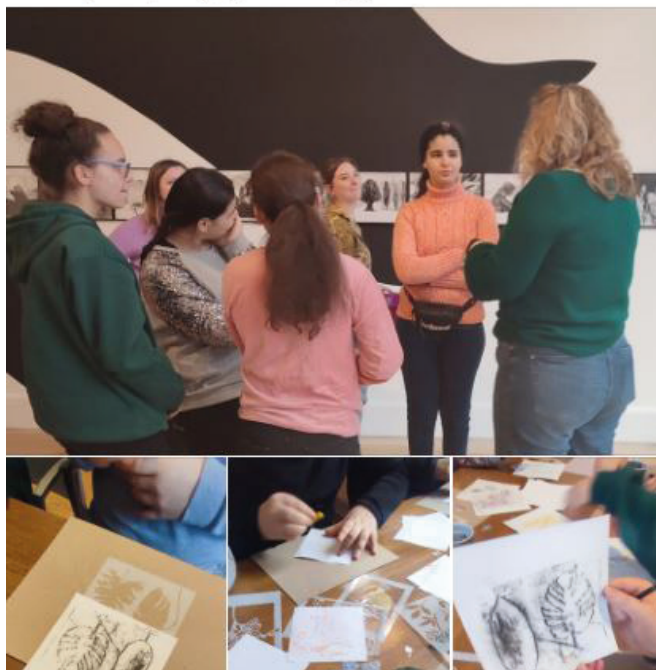

Ville de Maxéville
22 h · 🌐

[CULTURE]

🎨📖✂️🖌️

Marine Rivoal, autrice et illustratrice en résidence à l' [INSPE de Lorraine](#), expose actuellement au [Le Préau - Galerie d'art contemporain](#) et dans 5 Bibliothèques De l'université.

Foncez !

📍 « Ras des pâquerettes »
Jusqu'au 7 avril 2023
Préau des Arts
5 rue Paul Richard
54320 Maxéville

@marinerivoal_illustration - Éditions du Rouergue Jeunesse

Le Préau - Galerie d'art contemporain
Publié par Anne-Sophie Berné · 5 avril, 12:16 · 🌐

Dernier temps fort hier au sein de l' #exposition "Ras des pâquerettes" de l'artiste [Marine Rivoal](#). Un grand merci à [Maud Guely](#) et aux personnels et étudiants présents à l'occasion de cette médiation qui leur était dédiée 🥰

Fin de l'expo ce vendredi 7 avril à 17h, alors on en profite et on force la découvrir avant le décrochage ! Le Préau vous accueille aujourd'hui, jeudi et vendredi de 9h à 17h.

#culture_ul Université de Lorraine





Dorian Masiello
@DorianMasiello



Belle journée d'atelier adulte au centre d'art contemporain la [@SynagogueDelme](#) en partenariat avec [@INSPElorraine](#), 17 participants ont rencontré l'illustratrice Marine RIVOAL et la plasticienne Éline DRIQUERT. Pochoir le matin puis typographie à l'encre de chine l'après-midi 🙌



5:12 PM · 25 janv. 2023 · 614 vues



INSPE de Lorraine
@INSPElorraine



📸 Notre artiste en [#résidence](#) Marine Rivoal est allée rencontrer les élèves de 3 fonctionnaires-stagiaires [@acnancymetz](#) 🐣🐤🐥 Temps d'échange autour du métier d'auteur-illustrateur & ateliers de pratique sur les animaux! [#EAC](#) [#marinerivoal](#) [#albumjeunesse](#) [@Univ_Lorraine](#)



8:00 PM · 8 mars 2023 · 439 vues



INSPE de Lorraine @INSPElorraine · 14 févr.



Marine Rivoal s'expose dans les BU lorraines 🥰 Profitez-en, ça se passe dans nos 5 BU INSPE à Bar-le-Duc, Épinal, Metz-Montigny, Nancy-Maxéville et Sarreguemines !
[factuel.univ-lorraine.fr/node/22483](#)
[#editionsduruerguejeunesse](#) [@Univ_Lorraine](#) [#bulorraine](#)

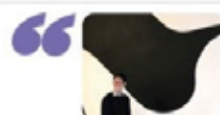

MARINE RIVOAL
s'expose au Préau
ET DANS LES BU INSPE
février > avril 2023

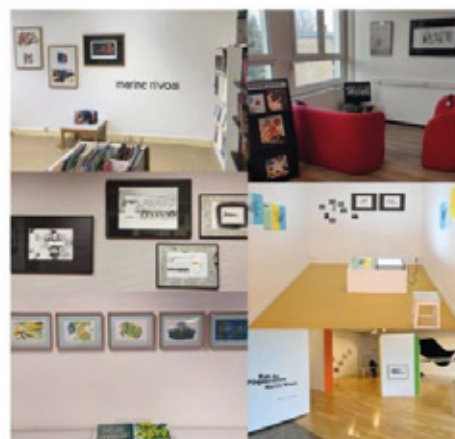

Université Lorraine et Culture Science UL



INSPE de Lorraine @INSPElorraine · 20 mars



Après plus de 2 mois de Résidence lorraine, Marine Rivoal est repartie samedi vers des contrées plus méridionales. Un "volcanesque" merci à notre autrice-illustratrice pour son grand professionnalisme, sa créativité et sa gentillesse, une très belle rencontre!
[#culture_UL](#)



Université Lorraine et 5 autres personnes

LA MISSION CULTURE DE L'INSPÉ DE LORRAINE

Fabienne RONDELLI
Chargée de mission arts & culture
fabienne.rondelli@univ-lorraine.fr
03 72 74 22 05

Marie L'ÉTANG
Responsable du service communication & culture
marie.letang@univ-lorraine.fr
03 72 74 22 37

Maud GUÉLY
Assistante de projet culturel - Curatrice de la galerie Le Préau
Service Communication et Culture
maud.guely@univ-lorraine.fr
03 72 74 22 35

RESPONSABLE PÉDAGOGIQUE DE LA RÉSIDENCE

Alexandra PEISSET-BERGÉ
alexandra.peisset-berge@univ-lorraine.fr

