

DEVENIR PROFESSEUR PROFESSEURE DES ÉCOLES

**RENTRÉE
2026**

SCHÉMA DE VOS ÉTUDES

-Autres concours de la fonction publique
-Emplois dans le secteur public, privé ou associatif...
-Poursuite d'études en doctorat...

-Professeur, professeure des écoles titulaire à temps plein

-Engagement à 4 années de service public après titularisation



Candidatures Mon Master

Entrée en formation rémunérée à l'INSPE après réussite au concours

Sans concours

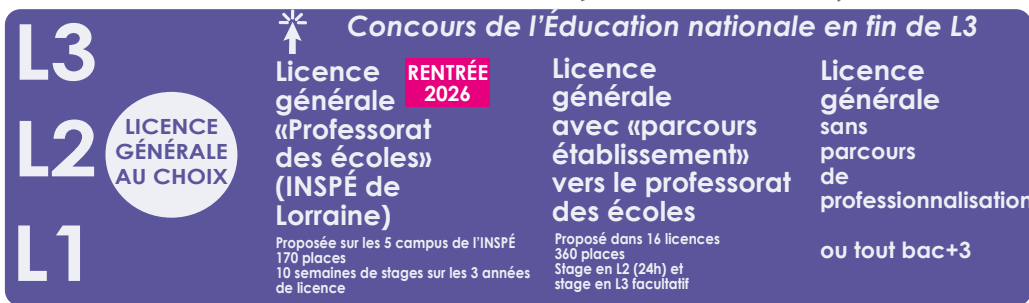

Entrée à l'Université

Candidatures sur Parcoursup

BACCALAURÉAT

PORTES OUVERTES

INSPE de Lorraine, campus de Bar-le-Duc : Samedi 31 janvier 2026, 9h-12h

INSPE de Lorraine, campus d'Épinal : Samedi 7 février 2026, 9h-12h

INSPE de Lorraine, campus de Montigny-lès-Metz : Samedi 24 janvier 2026, 9h-12h

INSPE de Lorraine, campus de Nancy-Maxéville : Samedi 24 janvier 2026, 9h-12h

INSPE de Lorraine, campus de Sarreguemines : Samedi 17 janvier 2026, 9h-12h



**RENTRÉE
2026**

Quel parcours de formation ?

Dans le cadre de la réforme de la formation initiale des enseignants, **il vous est désormais possible de vous préparer au métier de professeur ou de professeure des écoles après le bac**, dès votre 1^{ère} année de licence.

SI VOUS VOULEZ DEVENIR PROFESSEUR, PROFESSEURE DES ÉCOLES, VOUS POUVEZ CHOISIR DANS PARCOURSUP :

- **la nouvelle licence "professorat des écoles"** proposée à l'INSPÉ de Lorraine (environ 170 places réparties sur les 5 campus de l'INSPÉ de Lorraine : Bar-le-Duc, Épinal, Montigny-lès-Metz, Nancy-Maxéville, Sarreguemines). La 1^{ère} année de licence ouvrira dès septembre 2026 pour l'année universitaire 2026-2027 (la 2^{ème} année en septembre 2027 et la 3^{ème} année en septembre 2028). Cette licence comprend 1.600h de formation sur 3 ans et forme à toutes les disciplines enseignées à l'école primaire (notamment mathématiques et français) ainsi qu'à la connaissance des publics scolaires et des politiques éducatives. Elle propose au moins 10 semaines de stage sur l'ensemble de la licence (dès la L1). Cette licence prépare au Concours de Recrutement des Professeurs des Écoles (CRPE), organisé par l'Éducation nationale. Ce concours recrute à Bac+3 et vous pourrez vous y présenter en fin de L3. Elle vous permettra en L1 et L2 d'obtenir une certification en mathématiques et en français. Si vous l'obtenez, vous bénéficierez d'une dispense des épreuves écrites d'admissibilité au CRPE ("*fast track*") et présenterez uniquement les oraux d'admission.

Candidatures sur Parcoursup dès janvier.

OU

- **une licence disciplinaire, en choisissant le parcours établissement "professorat des écoles"** (proposé dans 16 licences générales à l'Université de Lorraine - environ 300 places - avec un stage en école de 24h -1 semaine- en L2 et un stage facultatif en L3. Ce parcours comprend 20% d'enseignements spécifiques au professorat en L1 et L2 et 30% en L3 (42 crédits ECTS)

OU

- **une licence disciplinaire sans parcours particulier.**

Vous pourrez candidater au « CRPE » quelle que soit votre L3 en cours.

Et après le concours ?

Vous intégrerez un nouveau master : le master Métiers de l'Éducation et de l'Enseignement (M2E).

- **Le M1 M2E** accueillera les lauréats des concours à Bac+3 avec un statut d'élève-fonctionnaire (rémunération de 1.400 €/mois) avec un exercice devant la classe de 12 semaines. Ils suivront une formation de 500 à 550h. Le M1 MEEF n'existera plus à la rentrée 2026.

- **Le M2 M2E** accueillera les titulaires d'un M1 M2E et des lauréats des concours à Bac+3 directement, sous conditions de diplômes, en fonction de leur parcours universitaire antérieur, notamment les lauréats détenteurs d'un M1 MEEF. Ces lauréats seront fonctionnaires-stagiaires à mi-temps devant la classe (rémunération de 1.800 €/mois) et suivront une formation de 250h.

Une obligation de service public de 4 ans après le master et après la titularisation est aussi instaurée.